วิทยาลัยพหุวิทยาการและสหวิทยาการ
มหาวิทยาลัยเชียงใหม่

ความเป็นมา

บัณฑิตวิทยาลัย มหาวิทยาลัยเชียงใหม่ ก่อตั้งขึ้นเมื่อปี 1976 โดยมุ่งมั่นที่จะรักษาและส่งเสริมมาตรฐานสากลในด้านการศึกษาระดับบัณฑิตศึกษา จุดมุ่งหมายของเราอยู่ที่การขับเคลื่อนความเป็นเลิศทั้งในด้านการวิจัยและการศึกษาผ่านกระบวนทัศน์การเรียนรู้แบบองค์รวมและตลอดชีวิต เราปรับปรุงหลักสูตรบัณฑิตศึกษาของเราอย่างต่อเนื่องโดยเริ่มหลักสูตรสหวิทยาการในปี 1990 บัณฑิตวิทยาลัยมีหน้าที่รับผิดชอบในการจัดการหลักสูตร

ในปี 2023 บัณฑิตวิทยาลัยได้ถูกเปลี่ยนให้เป็น วิทยาลัยพหุวิทยาการและสหวิทยาการ (MIdS) เพื่อเป็นพื้นที่สำหรับการบูรณาการหลักสูตรในสาขาวิชาความรู้ สาขาวิชา และคณะต่างๆ เข้าสู่หลักสูตรใหม่ MIdS มีความภาคภูมิใจในการขยายงานไปทั่วโลก โดยรักษาความสัมพันธ์ด้านความร่วมมือกับมหาวิทยาลัยหลายแห่งทั่วโลก ขณะนี้เรามีหลักสูตรระดับสูงกว่าปริญญาตรีทั้งพหุวิทยาการและสหวิทยาการ จำนวน 9 หลักสูตร

วิสัยทัศน์

องค์กรที่มุ่งมั่น พัฒนา และบริหารการศึกษาพหุวิทยาการและสหวิทยาการที่มีคุณภาพอย่างต่อเนื่อง เพื่อสังคมที่ยั่งยืน

พันธกิจ

พัฒนาและบริหารหลักสูตรพหุ-สหวิทยาการ ที่เน้นการเรียนรู้จากประสบการณ์จริง ภายใต้สภาพแวดล้อมที่เปิดกว้างให้กับผู้เรียน

สร้างบัณฑิตและพัฒนากำลังคนให้มีทักษะแห่งอนาคต โดยยึดมั่นจริยธรรม และความรับผิดชอบต่อสังคม

พัฒนาระบบการจัดการการศึกษา (EOMS) และบุคลากรอย่างต่อเนื่อง เพื่อสร้างความพึงพอใจของผู้เรียนและผู้มีส่วนได้ส่วนเสียอย่างมีส่วนร่วม เพื่อการเติบโตอย่างยั่งยืน

ค่านิยมหลัก

E-CMU สนับสนุนยุทธศาสตร์ขับเคลื่อนทางจริยธรรม ประกอบด้วย 10 หัวข้อ ที่บุคลากรและนักศึกษาของมหาวิทยาลัยเชียงใหม่ยึดถือปฏิบัติ ภายใต้อุดมการณ์การมุ่งมั่นสู่ความเป็นเลิศ การเชิดชูรับใช้สังคม การยึดหลักธรรม และรวมพลังเป็นหนึ่งเดียว

E — Excellence

การมุ่งมั่นสู่ความเป็นเลิศ: มุ่งเน้นคุณภาพความเป็นเลิศ มุ่งเน้นประสิทธิภาพของงาน เน้นความคล่องตัว องค์กรแห่งการเรียนรู้

C — Community Engagement

การเชิดชูรับใช้สังคม: สร้างความรักความผูกพันองค์กร มุ่งเน้นท้องถิ่นและมีความรับผิดชอบต่อสังคม

M — Morality

การยึดหลักธรรม: ยึดหลักธรรมาภิบาล เชิดชูคุณธรรม พัฒนาจิตอาสา/จิตสาธารณะ/จิตบริการ

U — Unity

รวมพลังเป็นหนึ่งเดียว: ทำงานเป็นทีม

อำนาจและหน้าที่

วิทยาลัยพหุวิทยาการและสหวิทยาการ มหาวิทยาลัยเชียงใหม่ เป็นแพลตฟอร์มในการบริหารจัดการอำนวยความสะดวก สนับสนุนการพัฒนาหลักสูตรแก่คณะ วิทยาลัย และส่วนงานที่มีความประสงค์จะจัดทำหลักสูตรพหุวิทยาการ/สหวิทยาการ รวมถึงบริหารหลักสูตรพหุวิทยาการ/สหวิทยาการ เพื่อสร้างบัณฑิตให้มีคุณลักษณะสอดคล้องกับ CMU Student's DNA และมีทักษะที่เป็นที่ต้องการของตลาดและผู้เรียน

โครงสร้างองค์กร

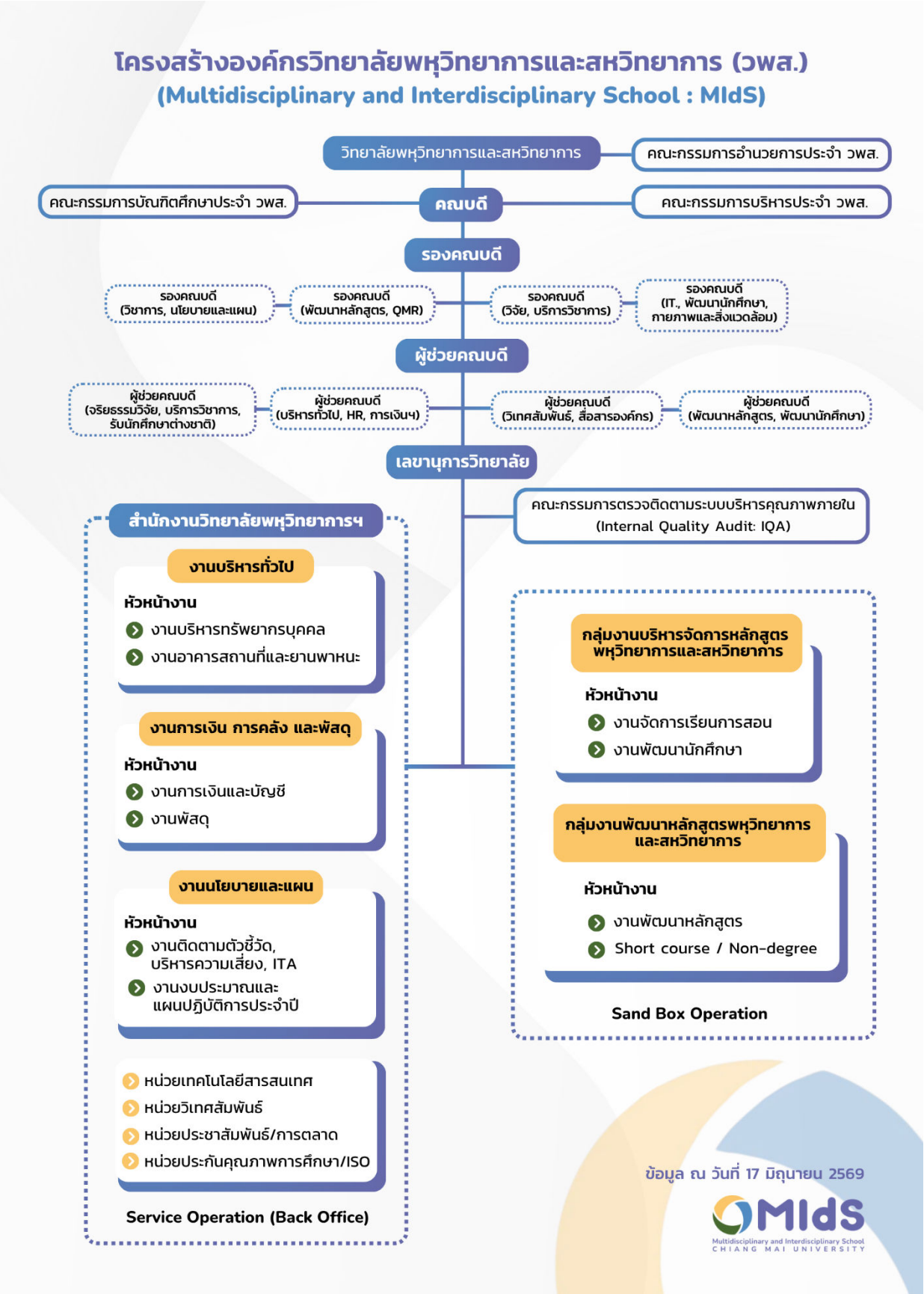

ข้อมูลอาคารวิทยาลัยพหุวิทยาการและสหวิทยาการ มหาวิทยาลัยเชียงใหม่

วิทยาลัยพหุวิทยาการและสหวิทยาการ มหาวิทยาลัยเชียงใหม่

สถานที่ตั้ง: 239 ถนนห้วยแก้ว ตำบลสุเทพ อำเภอเมือง จังหวัดเชียงใหม่ รหัสไปรษณีย์ 50200

ขนาดพื้นที่หน่วยงาน ขนาด 10,302 ตารางเมตร (พื้นที่สำนักงาน รวมพื้นที่รอบสำนักงานที่เกี่ยวข้อง) ประกอบด้วย

- พื้นที่ใช้สอยเฉพาะอาคาร 5,399 ตารางเมตร
- พื้นที่ภายนอกอาคาร 4,903 ตารางเมตร

ขอบเขตพื้นที่ภายใต้การดำเนินงานสำนักงานสีเขียว (Green Office) ประกอบด้วยพื้นที่ 3 อาคาร ประกอบด้วย อาคาร 1 จำนวน 3 ชั้น , อาคาร 2 จำนวน 2 ชั้น , อาคาร 3 จำนวน 2 ชั้น

อาคาร 1 วิทยาลัยพหุวิทยาการและสหวิทยาการ มหาวิทยาลัยเชียงใหม่ ขอบเขตกิจกรรม ประกอบด้วย

พื้นที่ชั้น 1 ประกอบด้วยพื้นที่และกิจกรรม: ส่วนคณะผู้บริหาร (ห้องเลขานุการฯ) ส่วนห้องพักอาจารย์ ส่วนเจ้าหน้าที่ปฏิบัติงาน (งานบริหารทั่วไป และกลุ่มภารกิจบริหารจัดการหลักสูตรพหุวิทยาการและสหวิทยาการ) ส่วนห้องประชุม (ห้องรับรอง ห้องประชุมงานบริหารทั่วไป ห้องประชุมใหญ่ 1-101 ห้องประชุมเล็ก 1-101 ห้องคอนโทรล ห้องจัดเบรค) , สิ่งอำนวยความสะดวก (โถงอาคาร) และส่วนห้องน้ำ

พื้นที่ชั้น 2 ประกอบด้วยพื้นที่และกิจกรรม: ส่วนคณะผู้บริหาร ส่วนเจ้าหน้าที่ปฏิบัติงาน (งานไอที งานนโยบายและแผน งานการเงินการคลังและพัสดุ กลุ่มภารกิจพัฒนาหลักสูตรและระบบการศึกษา Server Room) ส่วนห้องประชุม (ห้องสัมมนา ห้องเตรียมสัมมนา) สิ่งอำนวยความสะดวก (Common Room) และส่วนห้องน้ำ

พื้นที่ชั้น 3 ประกอบด้วยพื้นที่และกิจกรรม: ส่วนคณะผู้บริหาร ส่วนห้องพักอาจารย์ ส่วนห้องประชุม สิ่งอำนวยความสะดวก (Common Room) และส่วนห้องน้ำ

อาคาร 2 วิทยาลัยพหุวิทยาการและสหวิทยาการ มหาวิทยาลัยเชียงใหม่ ขอบเขตกิจกรรม ประกอบด้วย

พื้นที่ชั้น 1 ประกอบด้วยพื้นที่และกิจกรรม: สิ่งอำนวยความสะดวก (ที่จอดรถ)

พื้นที่ชั้น 2 ประกอบด้วยพื้นที่และกิจกรรม: ส่วนห้องประชุม (ห้อง 2-201 , ห้อง 2-202 , ห้อง 2-202/1 และห้อง 2-202/2) และส่วนห้องน้ำ

อาคาร 3 วิทยาลัยพหุวิทยาการและสหวิทยาการ มหาวิทยาลัยเชียงใหม่ ขอบเขตกิจกรรม ประกอบด้วย

พื้นที่ชั้น 1 ประกอบด้วยพื้นที่และกิจกรรม: ส่วนเจ้าหน้าที่ปฏิบัติงาน (ห้องเก็บของ) สิ่งอำนวยความสะอาด (ห้องนักศึกษาปริญญาเอก ห้อง AI ACADEMY ห้องสโมสรนักศึกษา) และส่วนห้องน้ำ

พื้นที่ชั้น 2 ประกอบด้วยพื้นที่และกิจกรรม: ส่วนการเรียนการสอน (ห้องเรียน 3-201 ห้องเรียน 3-202 ห้องเรียน 3-203 ห้องเรียน 3-206 ห้องเรียน 3-207 ห้องเรียน 3-208) ส่วนห้องประชุม (ห้อง Conference 3-204 Conference 3-205) สิ่งอำนวยความสะดวก (ห้อง Multi Media) ส่วนเจ้าหน้าที่ปฏิติงาน (ห้องพัสดุ) และห้องน้ำ

จำนวนบุคลากรของวิทยาลัยพหุวิทยาการและสหวิทยาการ

บุคลากรของวิทยาลัยพหุวิทยาการและสหวิทยาการ ประกอบด้วย

1) ผู้บริหาร มีบุคลากร 9 คน ประกอบด้วย คณาจารย์ที่มาจากคณะวิศวกรรมศาสตร์ คณะวิทยาศาสตร์ คณะเภสัชศาสตร์ คณะเทคนิคการแพทย์ คณะศึกษาศาสตร์ วิทยาลัยศิลปะ สื่อและเทคโนโลยี

1) พนักงานมหาวิทยาลัยประจำ มีบุคลากร 18 คน ประกอบด้วย สำนักงานวิทยาลัยพหุวิทยาการและสหวิทยาการ , กลุ่มภารกิจบริหารจัดการหลักสูตรพหุวิทยาการและสหวิทยาการ , กลุ่มภารกิจบริหารจัดการหลักสูตรพหุวิทยาการและสหวิทยาการ , งานนโยบายและแผน , งานการเงิน การคลังและพัสดุ , งานบริหารทั่วไป

2) พนักงานมหาวิทยาลัยชั่วคราว มีบุคลากร 15 คน ประกอบด้วย กลุ่มภารกิจบริหารจัดการหลักสูตรพหุวิทยาการและสหวิทยาการ , งานนโยบายและแผน , งานบริหารทั่วไป , สำนักงานวิทยาลัยพหุวิทยาการและสหวิทยาการ , งานการเงิน การคลังและพัสดุ ,

3) พนักโครงการของส่วนงาน มีบุคลากร 7 คน ประกอบด้วย ลุ่มภารกิจบริหารจัดการหลักสูตรพหุวิทยาการและสหวิทยาการ , สำนักงานวิทยาลัยพหุวิทยาการและสหวิทยาการ , กลุ่มภารกิจพัฒนาหลักสูตรและระบบการศึกษา , งานบริหารทั่วไป

4) ผู้รับจ้างช่วง (พนักงานจ้างเหมา) มีบุคลากร จำนวน 4 คน ประกอบด้วย พนักงานทำความสะอาด จำนวน 3 คน , พนักงานดูแลสวน จำนวน 1 คน

หมายเหตุ: นักศึกษาทุกชั้นปีจำนวน 249 คน ประกอบด้วยนักศึกษาระดับปริญญาโท จำนวน 209 คน และนักศึกษาปริญญาเอก จำนวน 40 คน

ภาพรวมผังบริเวณวิทยาลัยพหุวิทยาการและสหวิทยาการมหาวิทยาลัยเชียงใหม่

วิทยาลัยพหุวิทยาการและสหวิทยาการ มหาวิทยาลัยเชียงใหม่

สถานที่ตั้ง: 239 ถนนห้วยแก้ว ตำบลสุเทพ อำเภอเมือง จังหวัดเชียงใหม่ รหัสไปรษณีย์ 50200





ขอบเขตพื้นที่และกิจกรรมของวิทยาลัยพหุวิทยาการและสหวิทยาการมหาวิทยาลัยเชียงใหม่

ผังอาคาร
วิทยาลัยพหุวิทยาการและสหวิทยาการ

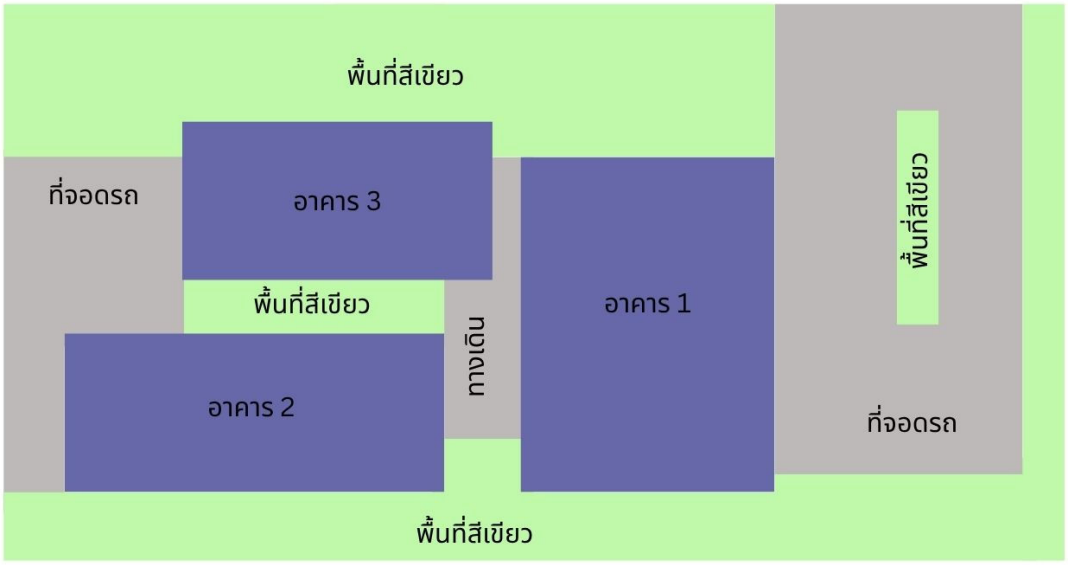

ผังพื้นที่ใช้งาน
Functional keyplan

ชั้น 1 อาคาร 1
1st Floor , Building 1



ส่วนคณะผู้บริหาร
Executive section

ส่วนเจ้าหน้าที่ปฏิบัติงาน
Acadamic staff section

ส่วนห้องประชุม
Meeting room section

ส่วนห้องน้ำ
Toilet

ส่วนห้องพักอาจารย์
Lecturer section

ส่วนการเรียนการสอน
Lecture and studio section

สิ่งอำนวยความสะดวก
Facility section

พื้นที่สีเขียว
Green space

ชื่อห้อง	ผู้รับผิดชอบ
ห้องเลขานุการ วพส.	นางวาสนา ธรรมพิทักษ์
ห้องพักอาจารย์	รศ. ดร.จิรกฤตธ์ ลีลารุ่งระยับ
ห้องทำงาน : งานบริหารทั่วไป	นางสาวพิมพ์นลิน ชัยเมืองชื่น
ห้องทำงาน : กลุ่มภารกิจบริหารจัดการหลักสูตร พหุวิทยาการและสหวิทยาการ MMS	นางสุภาวดี ปันธิ
ห้องรับรอง	นางสาวสายสวาท จันทร์สม
ห้องประชุมงานบริหารทั่วไป	นางสาวพิมพ์นลิน ชัยเมืองชื่น
ห้องประชุมใหญ่ 1-101	นายปรินทร มุกดาภิรมย์
ห้องประชุมเล็ก 1-101	นายปรินทร มุกดาภิรมย์
ห้องคอนโทรล	นายปรินทร มุกดาภิรมย์
ห้องจัดเบรค	นางสาวสายสวาท จันทร์สม
โถงอาคาร	นางสาวสายสวาท จันทร์สม
ห้องน้ำ	นายจักรพงษ์ มีหนุน

ผังพื้นที่ใช้งาน
Functional keyplan

ชั้น 2 อาคาร 1
2nd Floor , Building 1

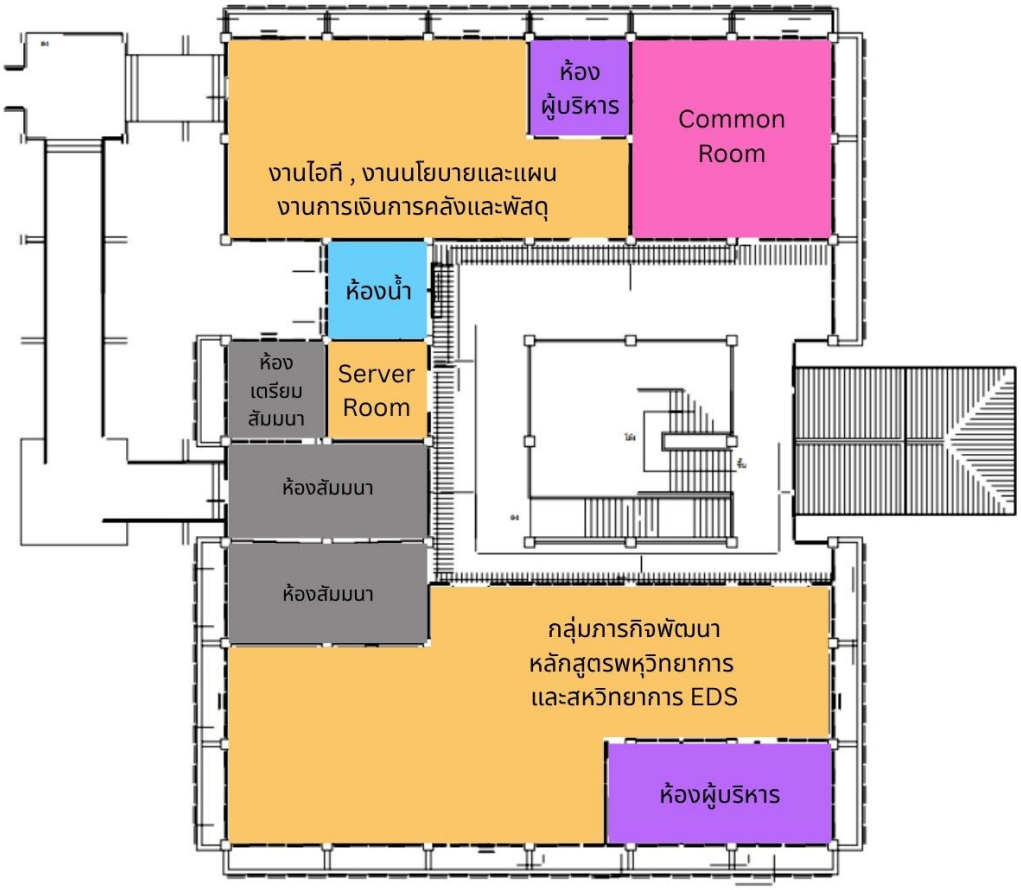

- **ส่วนคณะผู้บริหาร** Executive section
- **ส่วนเจ้าหน้าที่ปฏิบัติงาน** Acadamic staff section
- **ส่วนห้องประชุม** Meeting room section
- **ส่วนห้องน้ำ** Toilet
- **ส่วนห้องพักอาจารย์** Lecturer section
- **ส่วนการเรียนการสอน** Lecture and studio section
- **สิ่งอำนวยความสะดวก** Facility section
- **พื้นที่สีเขียว** Green space

ชื่อห้อง	ผู้รับผิดชอบ
ส่วนคณะผู้บริหาร : ห้องทำงานผู้บริหาร	นางสาวนิภาพร รักษาภักดี
ห้องทำงาน : งานไอที งานนโยบายและแผน งานการเงินการคลังและพัสดุ	นายศรัณญู บัวออน
ส่วนคณะผู้บริหาร : ห้องทำงานผู้บริหาร	นางธัญยพร รังทะษี
ห้องทำงาน : กลุ่มภารกิจพัฒนาหลักสูตรพหุวิทยาการและสหวิทยาการ	นางสาวจรีรัตน์ ยะมูล
Server Room	นางสาวณัฐนันท์ กองสีใจ
ห้องสัมมนา	นายทศพล ภูมิดิษฐ์
ห้องเตรียมสัมมนา	นายทศพล ภูมิดิษฐ์
Common Room	ว่าที่ ร.ต.หญิงปุณยาพร โตวิเชียร
ห้องน้ำ	นายจักรพงษ์ มีหนุน

ผังพื้นที่ใช้งาน
Functional keyplan

ชั้น 3 อาคาร 1
3rd Floor , Building 1

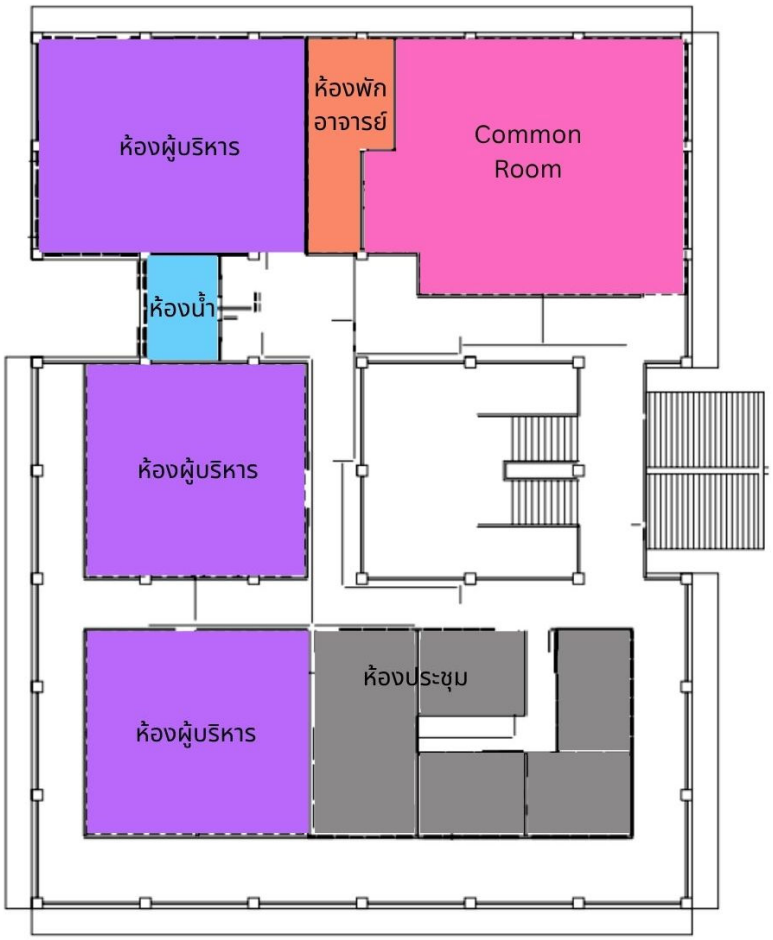

- ส่วนคณะผู้บริหาร Executive section
- ส่วนห้องพักอาจารย์ Lecturer section
- ส่วนเจ้าหน้าที่ปฏิบัติงาน Acadamic staff section
- ส่วนการเรียนการสอน Lecture and studio section
- ส่วนห้องประชุม Meeting room section
- สิ่งอำนวยความสะดวก Facility section
- ส่วนห้องน้ำ Toilet
- พื้นที่สีเขียว Green space

ชื่อห้อง	ผู้รับผิดชอบ
ส่วนคณะผู้บริหาร : ห้องทำงานผู้บริหาร	นางสาวอภิญวัจณ์ ทองประชุม
ส่วนห้องพักอาจารย์	นางสาวมนัสนันท์ ไตรรส
ส่วนห้องประชุม	นายปรินทร มุกดาภิรมย์
Common Room	นางสาวมนัสนันท์ ไตรรส
ห้องน้ำ	นายจักรพงษ์ มีหนุน

ผังพื้นที่ใช้งาน
Functional keyplan

ชั้น 1 อาคาร 2
1st Floor , Building 2

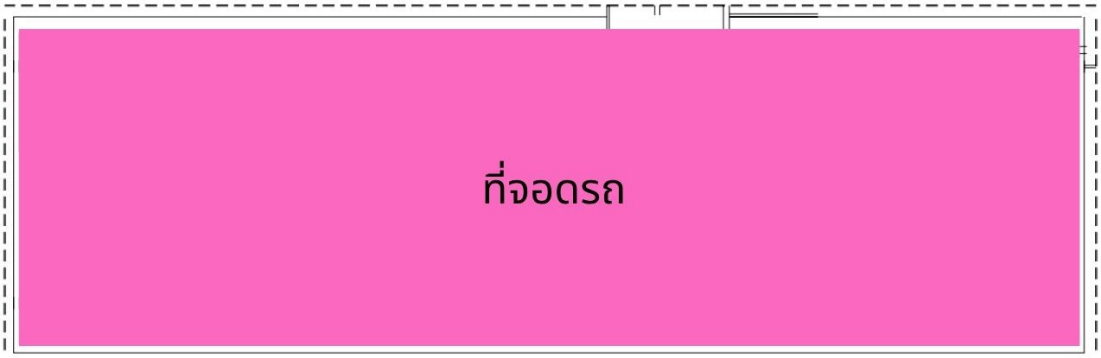

- ส่วนคณะผู้บริหาร Executive section
- ส่วนเจ้าหน้าที่ปฏิบัติงาน Acadamic staff section
- ส่วนห้องประชุม Meeting room section
- ส่วนห้องน้ำ Toilet
- ส่วนห้องพักอาจารย์ Lecturer section
- ส่วนการเรียนการสอน Lecture and studio section
- สิ่งอำนวยความสะดวก Facility section
- พื้นที่สีเขียว Green space

ชื่อห้อง	ผู้รับผิดชอบ
ที่จอดรถ	นายจักรพงษ์ มีหนุน

ผังพื้นที่ใช้งาน
Functional keyplan

ชั้น 2 อาคาร 2
2nd Floor , Building 2

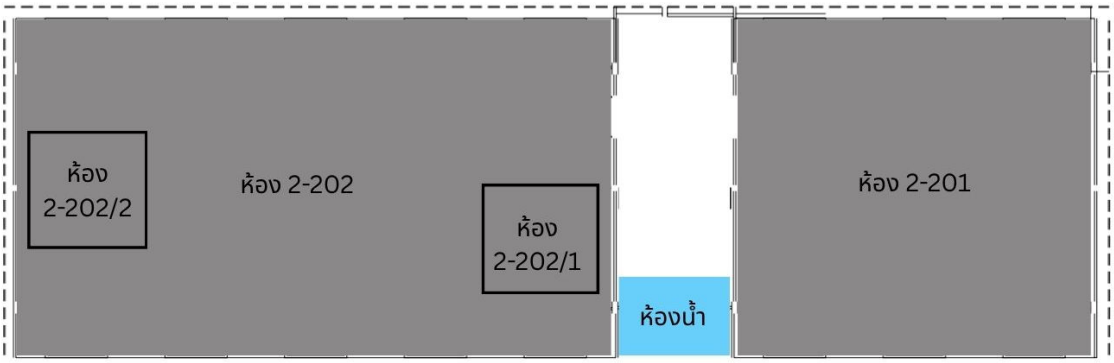

ส่วนคณะผู้บริหาร
Executive section

ส่วนเจ้าหน้าที่ปฏิบัติงาน
Acadamic staff section

ส่วนห้องประชุม
Meeting room section

ส่วนห้องน้ำ
Toilet

ส่วนห้องพักอาจารย์
Lecturer section

ส่วนการเรียนการสอน
Lecture and studio section

สิ่งอำนวยความสะดวก
Facility section

พื้นที่สีเขียว
Green space

ชื่อห้อง	ผู้รับผิดชอบ
ห้อง 2-201	นางสาวสายสวาท จันทร์สม
ห้อง 2-202	นายปรินทร มุกดาภิรมย์
ห้อง 2-202/1	นายปรินทร มุกดาภิรมย์
ห้อง 2-202/2	นายปรินทร มุกดาภิรมย์
ห้องน้ำ	นายจักรพงษ์ มีหนุน

ผังพื้นที่ใช้งาน | ชั้น 1 อาคาร 3

1st Floor , Building 3

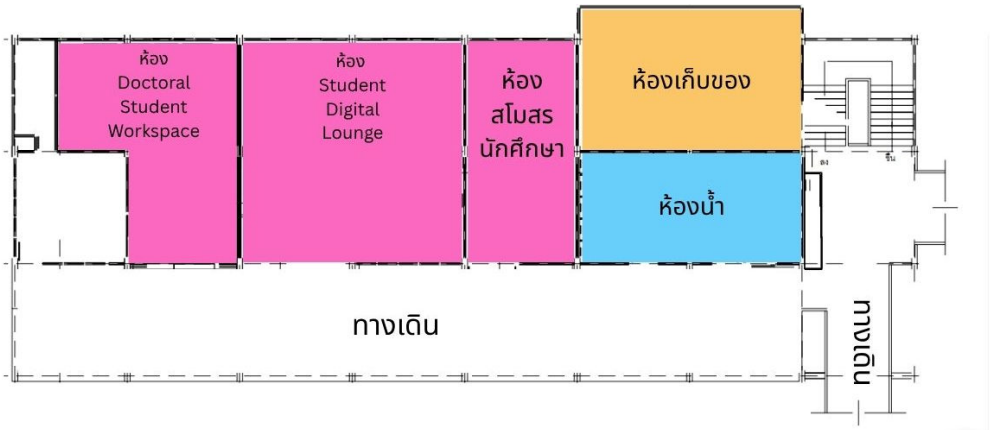

ส่วนคณะผู้บริหาร
Executive section

ส่วนเจ้าหน้าที่ปฏิบัติงาน
Acadamic staff section

ส่วนห้องประชุม
Meeting room section

ส่วนห้องน้ำ
Toilet

ส่วนห้องพักอาจารย์
Lecturer section

ส่วนการเรียนการสอน
Lecture and studio section

สิ่งอำนวยความสะดวก
Facility section

พื้นที่สีเขียว
Green space

ชื่อห้อง	ผู้รับผิดชอบ
ห้องDoctoral Student Workspace	นายจักรพงษ์ มีหนุน
ห้อง Student Digital Lounge	นายจักรพงษ์ มีหนุน
ห้องสโมสรนักศึกษา	นายจักรพงษ์ มีหนุน
ห้องเก็บของ	นายจักรพงษ์ มีหนุน
ห้องน้ำ	นายจักรพงษ์ มีหนุน

ผังพื้นที่ใช้งาน
Functional keyplan

ชั้น 2 อาคาร 3
2nd Floor , Building 3

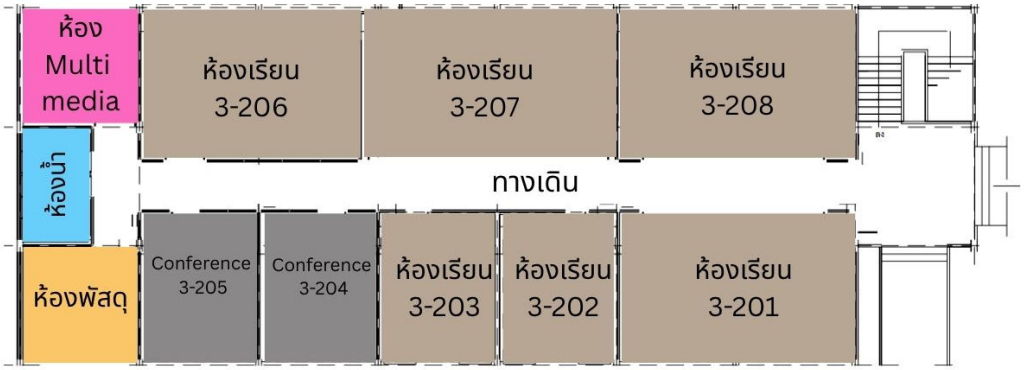

- ส่วนคณะผู้บริหาร Executive section
- ส่วนเจ้าหน้าที่ปฏิบัติงาน Acadamic staff section
- ส่วนห้องประชุม Meeting room section
- ส่วนห้องน้ำ Toilet
- ส่วนห้องพักอาจารย์ Lecturer section
- ส่วนการเรียนการสอน Lecture and studio section
- สิ่งอำนวยความสะดวก Facility section
- พื้นที่สีเขียว Green space

ชื่อห้อง	ผู้รับผิดชอบ
ห้องเรียน 3-201	นายนิพิฐพนธ์ จันทร์อินทร์
ห้องเรียน 3-202	นายนิพิฐพนธ์ จันทร์อินทร์
ห้องเรียน 3-203	นายนิพิฐพนธ์ จันทร์อินทร์
ห้อง Conference 3-204	นายนิพิฐพนธ์ จันทร์อินทร์
ห้อง Conference 3-205	นายนิพิฐพนธ์ จันทร์อินทร์
ห้องเรียน 3-206	นายปรินทร มุกดาภิรมย์
ห้องเรียน 3-207	นายปรินทร มุกดาภิรมย์
ห้องเรียน 3-208	นายปรินทร มุกดาภิรมย์
ห้อง Multi Media	นายปรินทร มุกดาภิรมย์
ห้องพัสดุ	นายทินกฤต มะโนจิตร
ห้องน้ำ	นายจักรพงษ์ มีหนุน

พื้นที่อาคารวิทยาลัยพหุวิทยาการและสหวิทยาการ มหาวิทยาลัยเชียงใหม่

1. พื้นที่ห้องทำงาน



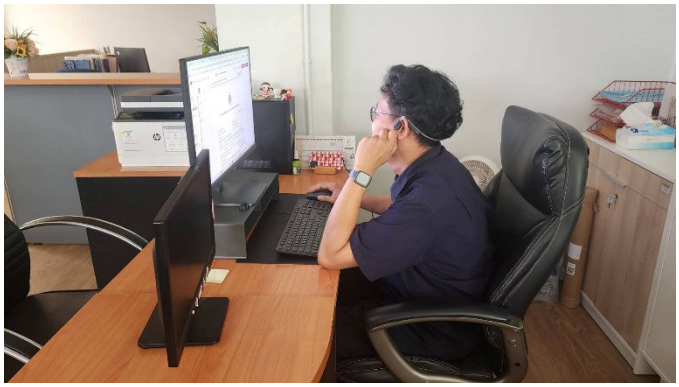

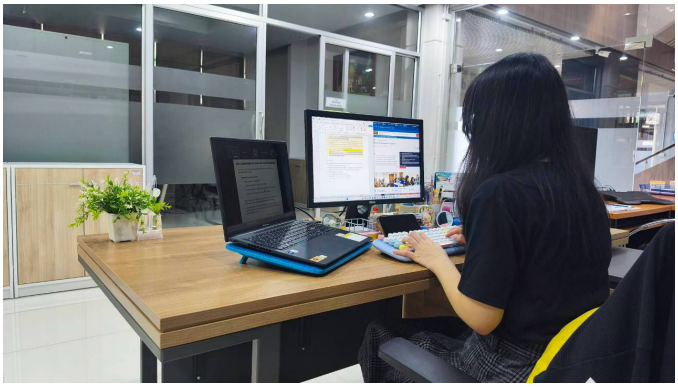

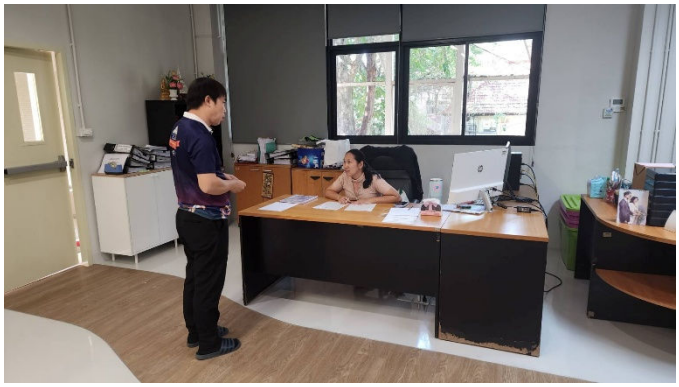

2. พื้นที่ห้องบรรยาย / ห้องประชุม









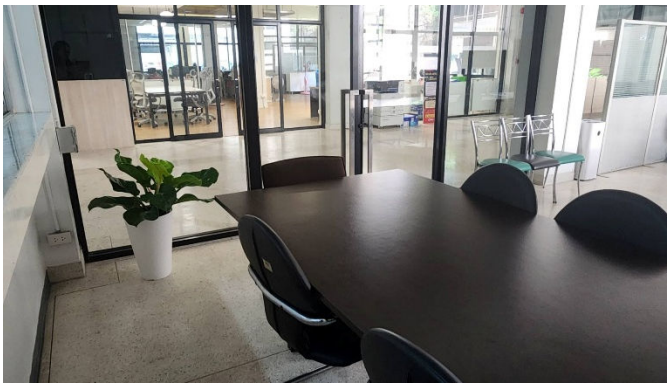

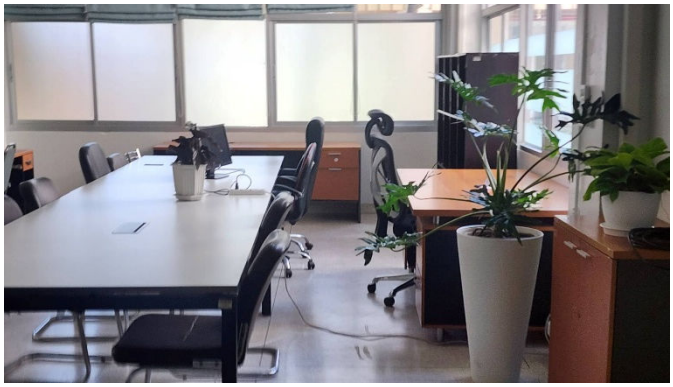

3. พื้นที่บริการ

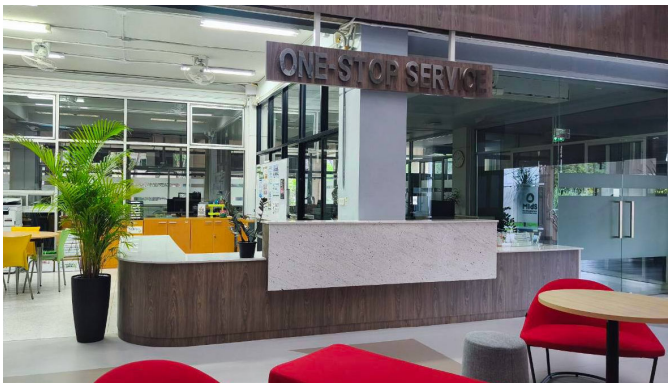









พื้นที่สีเขียว วิทยาลัยพหุวิทยาการและสหวิทยาการ มหาวิทยาลัยเชียงใหม่

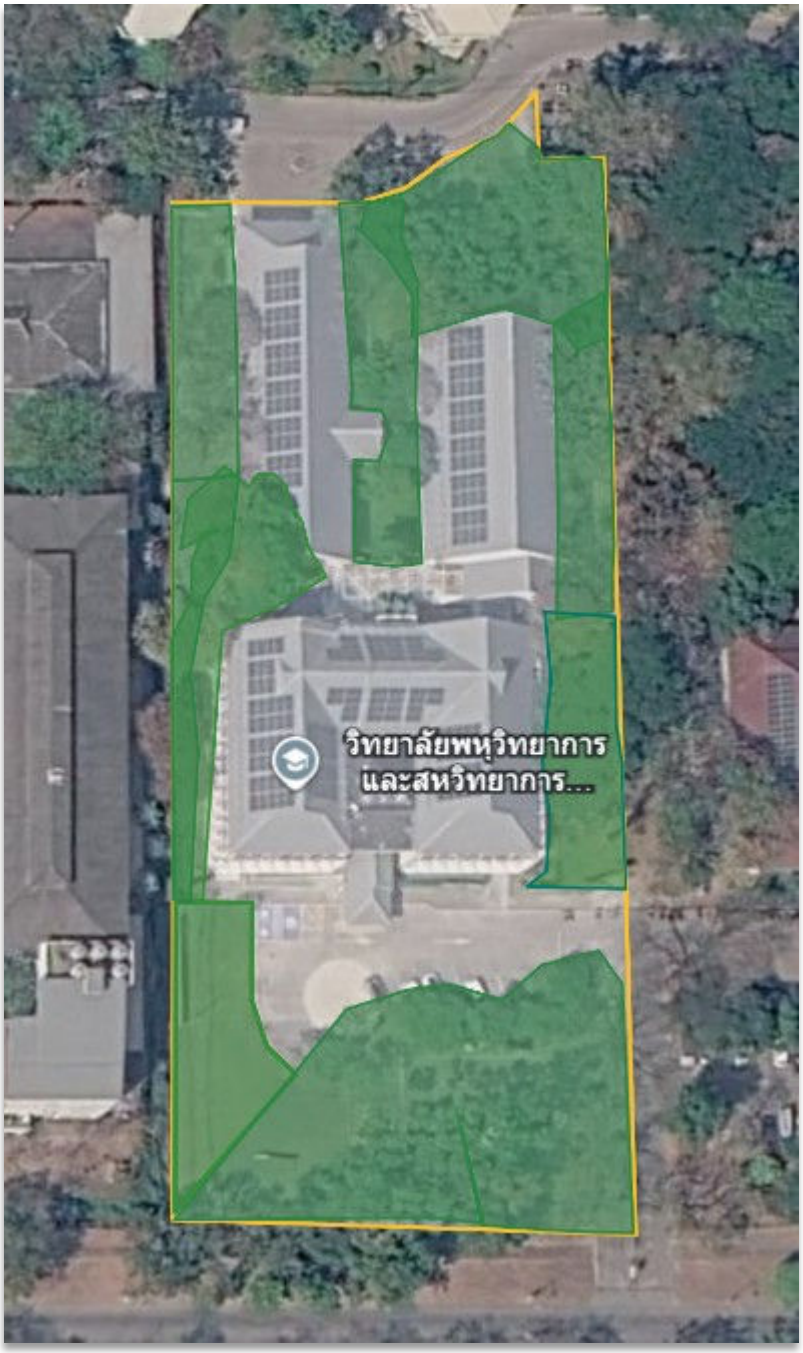

พื้นที่สีเขียว บริเวณรอบวิทยาลัยพหุวิทยาการและสหวิทยาการ มหาวิทยาลัยเชียงใหม่



